



KUKARIBISHA

**HABARI
MUHIMU NA
VIUNGO**

VIFARANGA NI WAKUBWA



KUKARIBISHA

**HABARI
MUHIMU NA
VIUNGO**

VIFARANGA NI WAKUBWA

SHC

Kituo cha ushauri



**Meneja wa Mapokezi
ya Suzie Davie**



**Mélissa Maughan
Karani**



**Mshauri wa Kami
Nelson A-C**



**Amanda Calton
Mshauri D-Hd**



**Rébecca Berbert
He-Mc Mshauri**



**Rachel Stoddard
Diwani Md-R**



**Thérèse Olsen
Diwani S-Z**



**Kristen D'Acquisto
Usajili na Mshauri
wa Mshauri**



**Alice Webb
Mfanyakazi wa Jamii**



**Mwanasaikolojia wa
Shule ya Ronce
Mutsumi**

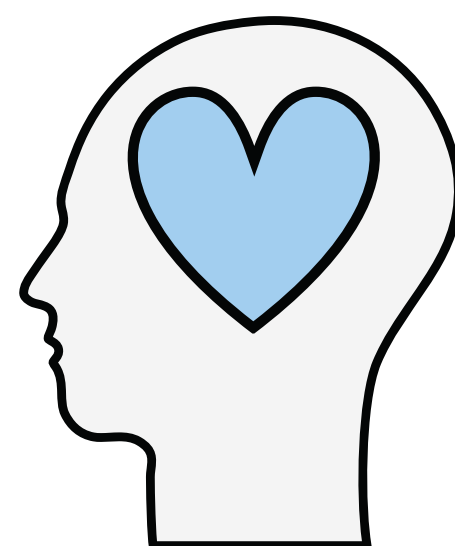

SHC



Kalenda

SIKU A - zikipishana Jumatatu,
Jumatano na Ijumaa.

SIKU B - kupishana Jumanne,
Alhamisi na Ijumaa

- **Chumba cha kulala** Jumatatu hadi Alhamisi baada ya kipindi cha 1

Inahitajika kwa wanafunzi wote - waliowekwa alama na mikopo waliyopata

- **GTI** Programu ya nje ya chuo - wanafunzi huenda kwa vipindi 2. Basi hutolewa. Tazama kituo cha taaluma kwa maelezo zaidi.

Wanafunzi wa asubuhi lazima waondoke kipindi cha 2 mapema karibu 10:20 a.m ili kuchukua basi la

SHC



kengele Kalenda

MONDAY - THURSDAY BELL SCHEDULES REGULAR BELL SCHEDULE

A	B					
Warning Bell		7:25				
1	5	7:30	-	8:50	80 Minutes	
	HMRM	8:55	-	9:20	25 Minutes	Announcements
2	6	9:25	-	10:45	80 Minutes	
	Lunch	10:45	-	11:20	35 Minutes	
3	7	11:25	-	12:45	80 Minutes	
4	8	12:50	-	2:10	80 Minutes	

FRIDAY BELL SCHEDULE

A	B					
	PLC	7:10	-	8:25	75 Minutes	
Warning Bell		8:25				
1	5	8:30	-	9:42	72 Minutes	
2	6	9:47	-	11:01	74 Minutes	Announcements
	Lunch	11:01	-	11:36	35 Minutes	
3	7	11:41	-	12:53	72 Minutes	
4	8	12:58	-	2:10	72 Minutes	

Nyakati za mkusanyiko mtandaoni

SHC

**MAELEZO
YA AUTO**



TAZAMA vituo vya
mabasi vya

Cottonwood High

Au tumia kadi ya
ustahiki wa basi hapa

SHC

Ramani ya shule



COTTONWOOD HIGH SCHOOL

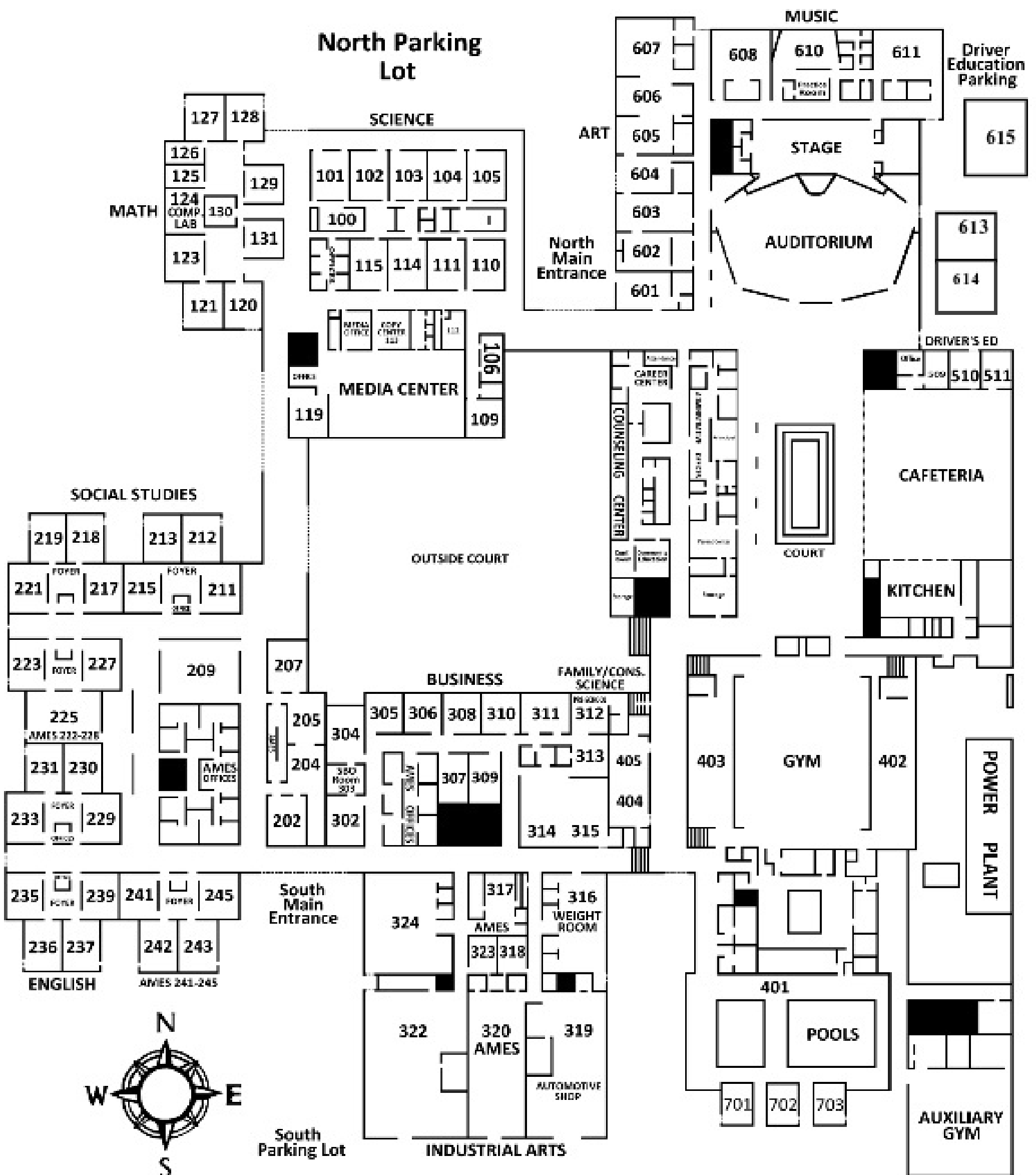

SHC



Chromebook za Shule



Unaweza kwenda kwenye maktaba ili kuangalia Chromebook wakati wa darasa lako la Kiingereza. Tafadhali subiri siku moja baada ya kupokea ratiba ili uchukue Chromebook yako ili akaunti yako ifunguliwe.

Ingia kwenye Chromebook:
student#@graniteschools.org

Ukisahau nenosiri lako, tafadhali muulize mwalimu akusaidie.

SHC



Nguo

Madarasa yako yatakuwa kwenye Canvas ndani ya takriban saa 24 baada ya kuweka ratiba.

Nenosiri lako likiisha muda, nenda kwenye lango la **GRANITE** ili kuliweka upya.

Nenosiri lazima liwe na urefu wa vibambo 7. Lazima iwe na herufi kubwa, herufi ndogo, nambari na ishara.



SHC

Lazima

kujua

Sheria na matarajio



Tazama mwongozo kwa maelezo kamili

- **Simu za mkononi** Simu za rununu haziwezi kutumika darasani na lazima zizimwe

- **Kanuni ya mavazi** Haipaswi kusababisha usumbufu na lazima iwe imevaa kikamilifu. Hakuna nguo au vifaa vinavyochochea chuki/vurugu/vitu.

- **Vitisho** Uonevu hauvumiliwi katika Cottonwood High na utashughulikiwa na utawala.

- **Shule salama** Umiliki wa tumbaku, pombe au dawa za kulevya ni kinyume cha sheria. Ukiukaji unaweza kujumuisha utekelezaji wa sheria na/au marejeleo ya shule salama

- **Unyanyasaji** Aina yoyote ya unyanyasaji wa kijinsia ni marufuku kabisa.

SHC



Uwepo

Kuwa darasani ni
CRITICAL kwa shahada

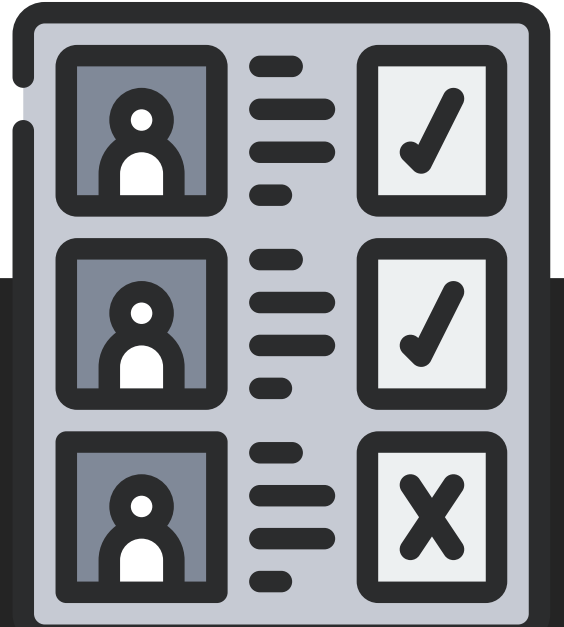

Lazima kujua!

Simu zinapigwa nyumbani ikiwa hakuna.
Wazazi wanapaswa kutuma barua pepe
au kupiga simu ili kutoa udhuru kwa:

cotsattendance@graniteschools.org au

Piga 385-646-5269 au 385-646-5264
(bonyeza 1 ili kujiunga au 6 kwa
Kihispania)

SERA KAMILI YA
MAHUDHURIO -
BOFYA HAPA

MAFUNZO NA USHAURI KUTOKA SCH



Ahadi

Programu ya baada ya shule

Bure kwa wanafunzi wote, baada ya shule hadi 5:30 p.m. Chakula na usafiri hadi vitongoji vya Salt Lake Kusini hutolewa.



Simama karibu na milango ya ukumbi baada ya shule ili kupata ruhusa na kujiandikisha.

Angalia na uingie Washauri

Abigail Valenzuel, Leilani Paul, Ghufan Maier na Alo Moli wapo kuwaunga mkono wanafunzi hao.

Wanafunzi wanaweza kutumwa kwa mshauri ikiwa wana matatizo ya kitabia, kutoshiriki shuleni, matumizi ya dawa za kulevya, utoro, au kuhusika na genge. Zungumza na mshauri wako ikiwa unafikiri mshauri anaweza kukusaidia wewe au mwanafunzi wako.

SHC

Familiayao kituo cha uchumba



Kutana na Mratibu wa Uhusiano wa Familia
yako, Ghufuran Neamah. CHUMBA 100
385-646-6113 ganeamah@graniteschools.org



**Kuimarisha ushirikiano kati
ya shule na familia**

**Madarasa kwa wazazi, ujuzi
wa kompyuta na zaidi**

SHC



TUZO

COLT STORE, BEI NA MENGINEYO

**Pata pointi kutokana na bahati nasibu,
zawadi na pesa taslimu dijitali ili
kununua bidhaa kwenye Colt Store.**

**Onyesha kuwa wewe ni MKUBWA kwa
zawadi na Pointi za Fedha za Colt.**

VIFARANGA NI:

**G: Inayolenga lengo R: Heshima E:
Kujitolea A: Kuwajibika T: Mvumilivu**



SHC



Kuchelewa na kutokuwepo

Kuwa kwa wakati na darasani. Kuchelewa kuwasili na kutokuwepo bila udhuru kuna athari kwa CPA yako na pengine alama zako. Unaweza pia kupokea ukiukaji wa marehemu na nukuu za utoro.

Ukiukaji husababisha faini au unatakiwa kufanywa baada ya shule au katika jumba la kusomea Jumamosi.

Huenda pia usiweze kushiriki katika dansi na matukio mengine ya shule.

MAELEZO ZAIDI



SHC

KLABU



Kujihusisha na shule kutakusaidia kufanya vizuri zaidi. Tafuta mahali pako, fanya marafiki, fanya kitu kipya. Gundua vilabu vyetu.

HII HAPA LINK YA TAARIFA ZA
KLABU YETU -

Tembelea mwalimu kabla au baada ya shule ili kujifunza zaidi na kushiriki.

SHC

Kustahiki Kinariadh



Michezo mingi inahitaji GPA ya 2.5 na 3.0 au zaidi ili kushiriki.

Mwanafunzi lazima asiwe na ZAIDI ya F

Wanafunzi lazima wawe na uraia 3.0.

Habari zaidi kupatikana katika mwongozo

TAARIFA NA MAJARIBU YA TIMU



SHC

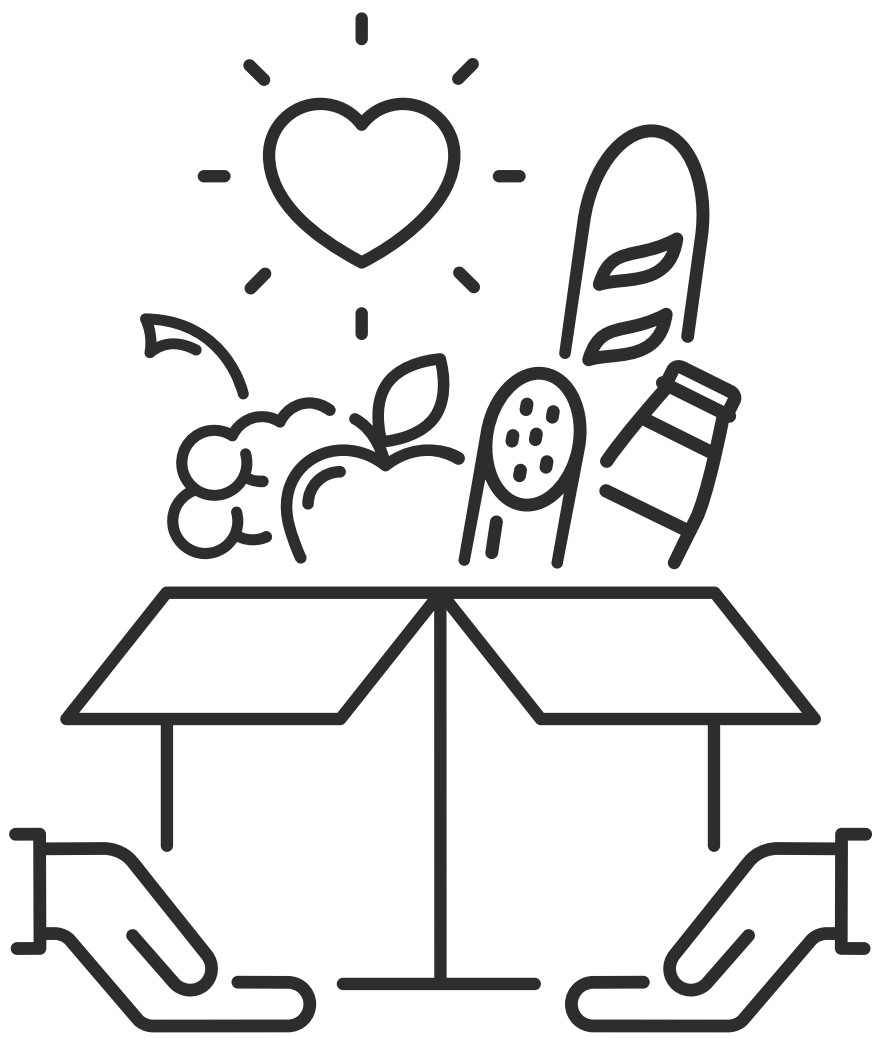

Pantry

**Pantry ya
Chakula cha
Cottonwood ni
rasilimali ya
bure kwa mtu
yeyote
anayehitaji.**

Jumatatu na Alhamisi kutoka 2:00 hadi

**2:40 asubuhi.
Iko nyuma ya cafeteria**

SHC

Tovuti Muhimu



Poplar ya juu

www.schools.graniteschools.org/cottonwoodhigh

Kituo cha ushauri

www.coltscounseling.com



Asante kwa

kuja

Cottonwood

High

Wewe ni hapa!